本庄 農業マップ

安全・安心な農産物を消費者のみなさんへ!

はにぽん旬な情報

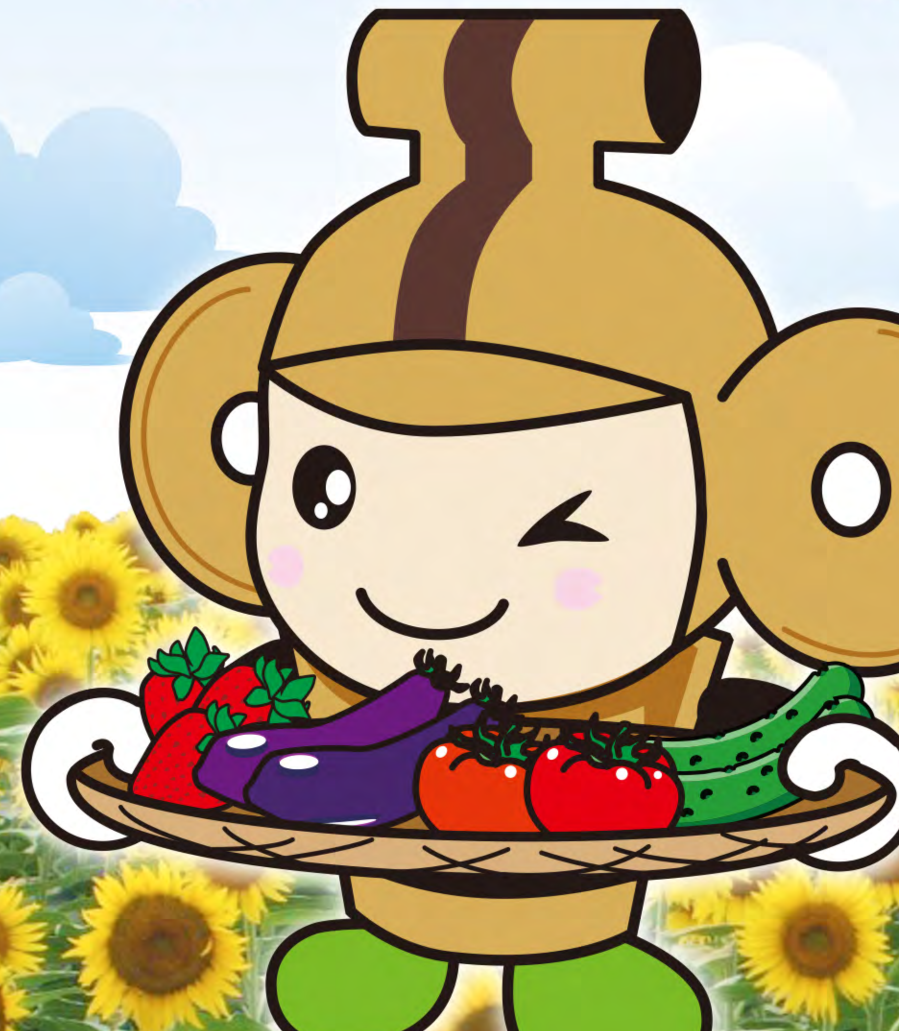

本庄市は、埼玉県内有数の野菜産地で、首都圏への「野菜の一大供給基地」となっています。
また、花き栽培も盛んで、多様な農業が展開されています。

— 本庄市 —
有機100倍運動推進協議会

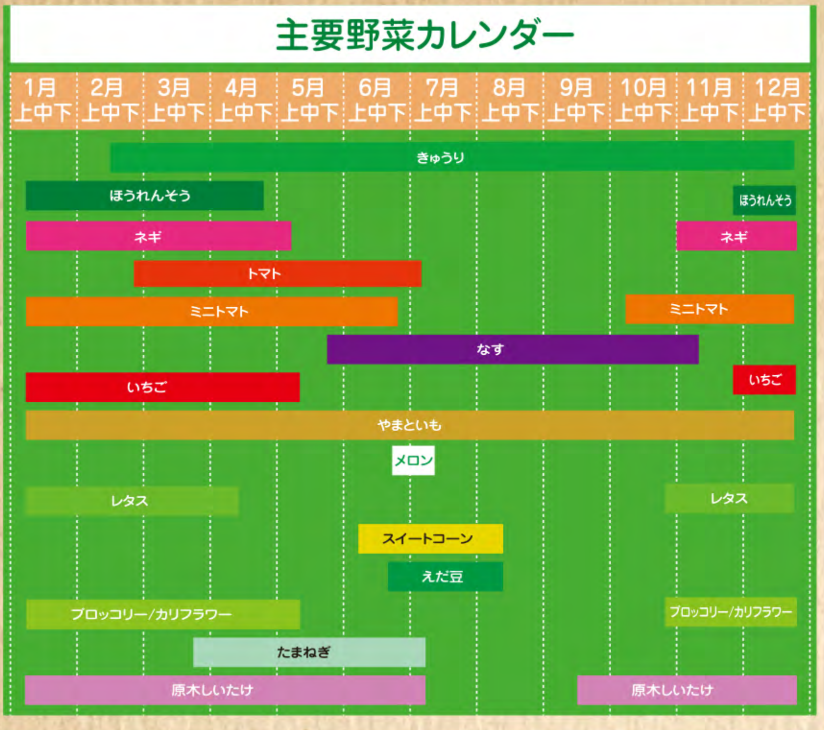

【交通網】
●車
・関越自動車道本庄児玉IC・国道17号・国道254号・国道462号
●鉄道
・JR上越新幹線本庄早稲田駅・JR高崎線本庄駅・JR八高線児玉駅

観光農園

いちご

1 五十嵐農園
●直売(12月中旬〜5月)●つみ取り(5月のみ)
本庄市久々宇280 ☎0495-(22)3199

2 内田農園
●直売及び宅配(12月下旬〜3月中旬)
本庄市堀田1053 ☎0495-(21)4420

3 藤倉(金)農園
●直売(12月中旬〜3月下旬)
本庄市堀田948 ☎0495-(21)1495

4 矢島農園
●直売(12月上旬〜4月下旬)
本庄市小和瀬1827−1 ☎0495-(21)5827

5 杉山農園(杉山典男)
●直売(12月上旬〜3月中旬)
本庄市児玉町塩谷523-2 ☎090-2665-9308

6 杉山農園(杉山光雄)
●直売(12月上旬〜3月中旬)
本庄市児玉町塩谷525 ☎0495-(72)3170

ぶどう

7 内田巨峰園
●巨峰の直売及び宅配(露地8月下旬〜9月中旬)
本庄市今井939−1 ☎0495-(21)7292

なし

8 門倉農園
●幸水・豊水・彩玉・南水・王秋の直売及び宅配(8月中旬から10月)
本庄市四方田240 ☎0495-(21)7145

●柿の直売を9月下旬〜11月まで行なっています。(FAX21-7145)までお申し込みください。

※掲載の情報は、農作物の生育状況により変更となる場合がありますので、詳しくは各農園へお問い合わせください。

メロン

9 藤倉(金)農園
●アムス・優香の直売(6月下旬〜7月上旬)
本庄市堀田948 ☎0495-(21)1495

10 藤倉(武)農園
●アムスの直売(6月下旬〜7月上旬)
本庄市堀田944−1 ☎0495-(22)2852

11 松本農園
●アムス・優香の直売(7月上旬)
本庄市小和瀬244 ☎0495-(24)0960

12 矢島農園
●優香の直売(6月下旬〜7月中旬)
本庄市小和瀬1827−1 ☎0495-(21)5827

13 小林農園
●アムスの直売及び宅配(6月下旬〜7月上旬)
本庄市児玉町塩谷349 ☎0495-(72)2115

14 杉山農園(杉山典男)
●アムス・キスミー・クインシーの直売(6月下旬〜7月上旬)
本庄市児玉町塩谷523-2 ☎090-2665-9308

15 杉山農園(杉山光雄)
●アムス・パンナ・レノンの直売(6月下旬〜7月上旬)
本庄市児玉町塩谷525 ☎0495-(72)3170

やまといも

16 関根農園
●やまといもの直売及び宅配(周年)
本庄市小和瀬50−4 ☎0495-(22)7187

野菜全般

17 ファームけやき
●葉しょうが(6月〜8月)
本庄市宮戸339 ☎0495-(24)6047

18 たばたファーム
●なす、レタス、たまねぎ、ブロッコリー旬な野菜を通年で宅配
本庄市児玉町高柳581 ☎0495-(72)3790

鉢花・洋らん・観葉植物

19 塩原花園
●ハイドランジア(4月上旬〜6月下旬) ポインセチア(10月下旬〜12月中旬)
本庄市新井210 ☎0495-(21)3803

20 (株)モテギ洋蘭園
●コチョウラン(周年)
本庄市小島277−3 ☎0495-(21)3434

21 金井園芸
●ハイドランジア(4月中旬〜5月下旬)
本庄市北堀229 ☎0495-(21)6391

22 本庄園芸
●観葉植物小鉢(周年)
本庄市西富田861 ☎0495-(71)8577

23 大谷園芸
●ベロニカ(3〜5月) ゴールドコイン(2〜4月)
マーガレット(2〜3月) ポインセチア(10〜12月) 宿根草各種(周年)
本庄市栗崎72−2 ☎0495-(21)3277

24 飯島農園
●ハナキリン(周年) ローズマリー(周年) アロエ(周年)
本庄市東五十子637 ☎0495-(21)5182

25 正伸園芸
●カーネーション(4月下旬〜5月上旬)
本庄市傍示堂489−1 ☎0495-(21)1567

26 戸塚園芸
●観葉植物(周年)
本庄市都島888 ☎0495-(21)4393

27 藤芳園
●葉ぼたん(11月〜) あさがお(6月〜)
本庄市牧西575 ☎0495-(21)1235

28 渡辺園芸
●ゴールドクレスト(3〜5月・10〜12月) アガパンサス(6〜7月) メキシカンセージ(9〜10月)
本庄市小和瀬211 ☎0495-(21)3575

29 須長園芸
●ラベンダー(3〜4月) 宿根草(3〜6月・9〜10月)
デルフィニウム(4〜5月) ポインセチア(11〜12月)
本庄市宮戸405 ☎0495-(22)3663

30 早野園芸
●デンマークカクタス(10〜12月) 各種宿根草(周年)
本庄市寿3−5−36 ☎0495-(21)9089

31 智方園芸
●ポインセチア(11月上旬〜12月上旬) 各種宿根草(周年)
本庄市万年寺2−7−26 ☎0495-(21)3548

32 埼北洋蘭園
●コチョウラン(周年)
本庄市児玉町児玉2122−2 ☎0495-(72)2213

★本庄市有機100倍運動推進協議会★

本庄市では、安全・安心で高品質な農産物の産地育成を図るため、減農薬・減化学肥料栽培による環境にやさしい農業を推進しています。本庄市有機100倍運動推進協議会では、おいしい本庄産農産物のPRや地産地消運動を行なっています。

●本庄農業マップ
平成28年3月25日発行

本庄市有機100倍運動推進協議会
お問い合わせ 事務局:本庄市経済環境部農政課内 0495-25-1111(内線4214)
埼玉県本庄市本庄3-5-3 http://www.city.honjo.lg.jp
本庄市観光協会
http://www.honjo-kanko.jp/
本庄市観光協会 検索